«УТВЕРЖДАЮ»

Директор МАУ ДО "Спортивная школа № 5"

Подписан: Олег Евгеньевич Соловьев
DN: C=RU, OU=Директор, O="МАУ ДО ""Спортивная школа № 5""", CN=Олег Евгеньевич Соловьев, E=sch5s@city.tambov.gov.ru
Основание: я подтверждаю этот документ своей удостоверяющей подписью
Дата: 2023.07.31 15:40:35+03'00'

14.06.2023		О.Е. Соловьев
дата	подпись	ФИО

ПАСПОРТ

дорожной безопасности образовательной организации

МАУ ДО "Спортивная школа № 5", Зал борьбы (ул. Чичерина, 30)

(наименование образовательной организации, филиала образовательной организации)

2023 год

ПАСПОРТ

дорожной безопасности образовательной организации

муниципальное автономное учреждение дополнительного образования
"Спортивная школа № 5"

(наименование образовательной организации)

1. Тип ОО Организация дополнительного образования

(тип)

2. Вид Зал борьбы

ДОУ, СОШ, школа-сад и т.д.

3 Юридический адрес ОО г. Тамбов, ул. Чичканова/Советская, 89/164

(юридический адрес)

4 Фактический адрес ОО г. Тамбов, ул. Чичерина, 30

(фактический адрес)

5 Руководители ОО:

5.1 Директор Соловьев Олег Евгеньевич — 89106531111

(Ф.И.О директора) (контактный телефон)

5.2 Заместитель директора по учебной работе Чижикова Елена Викторовна — 89606597912

(Ф.И.О заместителя по учебной работе) (контактный телефон)

5.3 Заместитель директора по воспитательно

(Ф.И.О заместителя по воспитательной работе) (контактный телефон)

5.4 Педагог, ответственный за профилактику ДДТТ Чижикова Елена Викторовна — 53-16-51 — № 132 от 14.06.2023

(Ф.И.О педагога, ответственного за профилактику ДДТТ) (контактный телефон) (№ приказа о закреплении)

6. **Закреплённый за ОО сотрудник ГИБДД** _____

(должность, Ф.И.О сотрудника ГИБДД)

7. **Ответственный работник муниципального органа управления образованием** _____

(должность, Ф.И.О)

8. **Руководитель или ответственный работник дорожно-эксплуатационной организации, осуществляющей содержание улично-дорожной сети** Заместитель директора МБУ "Спецдорсервис" Юрин Андрей Геннадиевич, тел. 53-38-89

(должность, Ф.И.О)

9. Количество учащихся (общее) **1518**

(количество)

По параллелям:

Дзюдо	18 (количество групп)	251 (количество человек)
Шахматы	18 (количество групп)	289 (количество человек)
Пулевая стрельба	18 (количество групп)	261 (количество человек)
Бокс	11 (количество групп)	173 (количество человек)
Самбо	11 (количество групп)	149 (количество человек)
Киокусинкай	19	275
Кудо	6	120

10. Время занятий в ОО

(I смена, с.. до)

_____

(II смена, с.. до)

08.00-20.00

(внеклассные занятия, с.. до)

11. Наличие отряда ЮИД

(возраст с... до... лет) (количество) (руководитель)

12. Схема безопасного подхода к ОО — Схема

13. Фото подхода к ОО — Фото

14. Уголок по БДД+Стенд безопасного маршрута — Фото

15. Кабинет по БДД — Фото

16. Учебно-тренировочный перекрёсток — Фото

17. Школьный автобус (сведения) — Фото

18. Схемы движения школьных автобусов — Фото

19. Справки, рапорты, информации — Фото

20. Учебная программа по БДД:

(название программы)	(целевая аудитория)	(количество часов)	(разработчик программы)
Правила дорожного движения 2017	учащиеся		А.П. Алексеев

21. Информация о ДТП с участием учащихся ОО:

(данные о ДТП)

22. Координаты образовательной организации

Долгота	41*24'28"E	41.407879	**Широта**	52*46'4"N	52.76777

23. Интенсивность движения транпортных средс 1000 единиц в час

24. Интенсивность движенияпе шеходов 1200 человек в час

25. Инженерное обустройство улично-дорожной сети около образовательной организации. Требуется в соответствии с нормативами:

пешеходных переходов	4
** из них внеуличных	0
остановок маршрутных	3
тротуаров, пешеходных	4

26. Количество технических средств организации дорожного движения у образовательной организации

светофоров	8
** изних пешеходные	4
** Т7	0
знаки 5.19.1 (2)	8
** из них над проезжей	0
знаки 1.23	2
** из них основной	2
** предварительный	0
средства светодиодной	0
разметка 1.14.1	4
** в том числе, на желт	4
разметка 1.24.1.	0
искусственных неровно	0
пешеходных ограждени	6

Фото

Схема безопасного подхода к образовательной организации (сканы, электронные схемы безопасных маршрутов)

Вернуться на главную

0

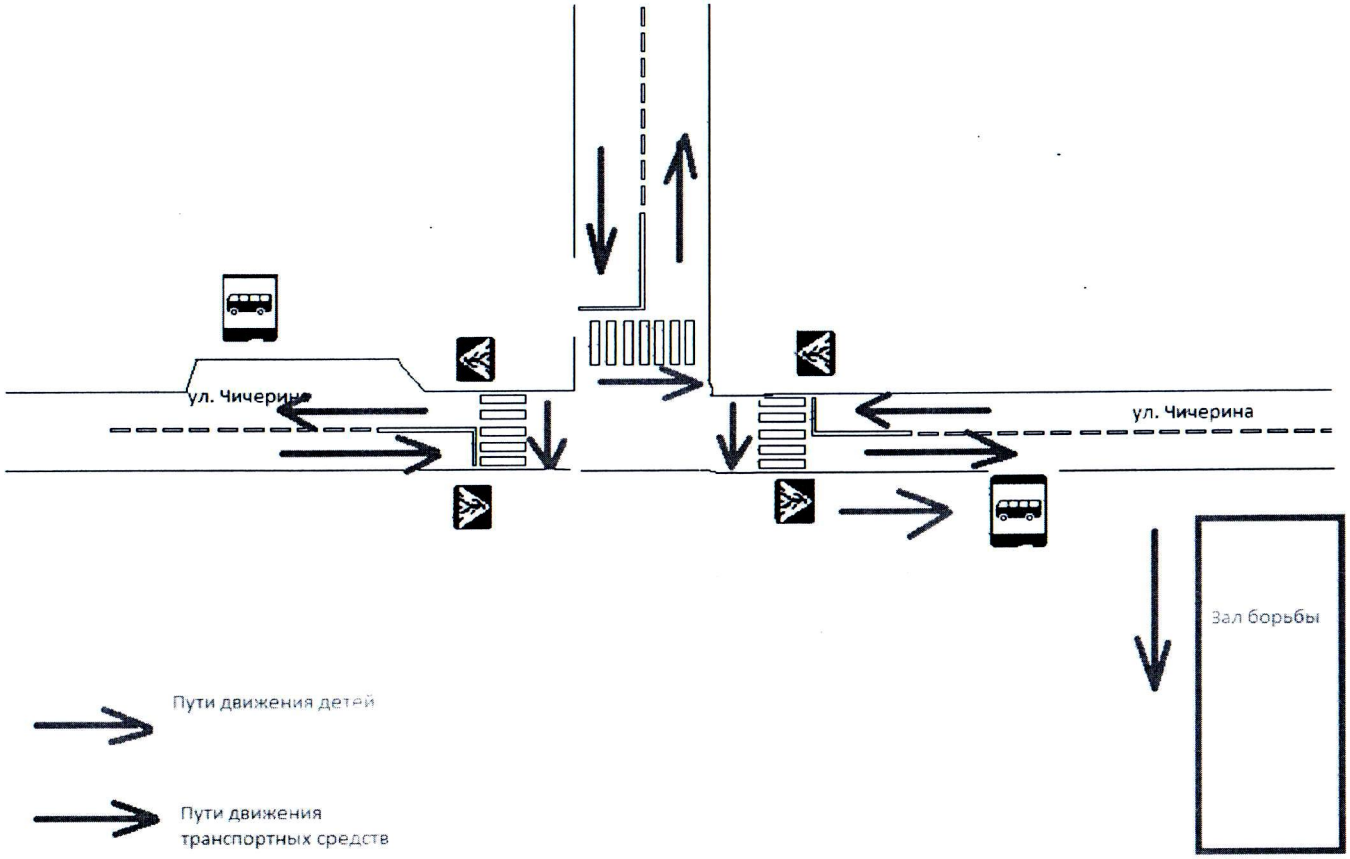

Ознакомлен
О.А. Радиевский

Фото подхода к образовательной организации

Вернуться на главную

[redacted]

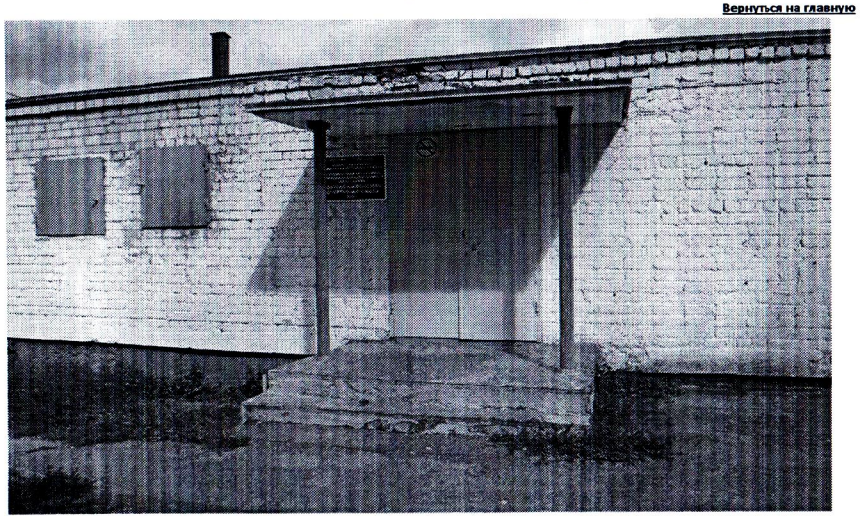

Вход в здание

Пересечение ул. Чичерина и Ореховой

Перекресток Чичерина/Ореховая

Перекресток Чичерина/Ореховая

Уголок БДД + Стенд безопасного машрута
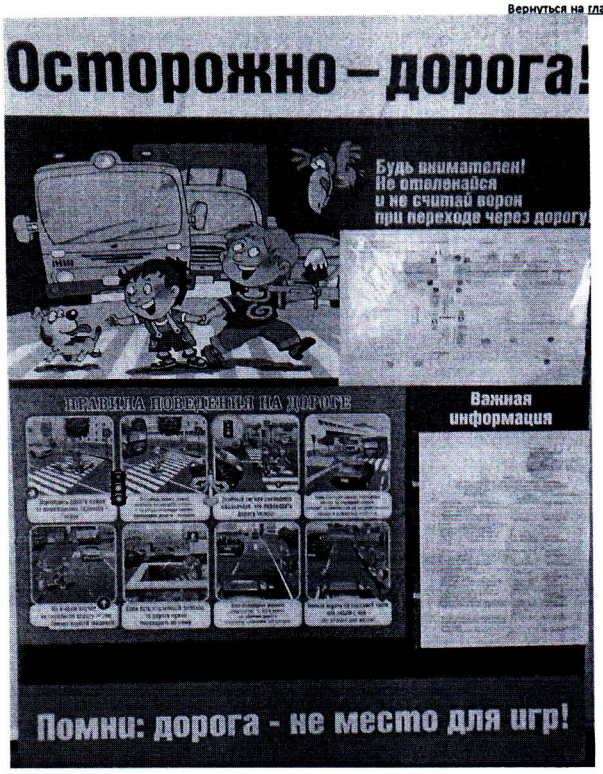
Вернуться на главную